

### D.3.3 Publica el Estado Analítico del Ejercicio del Presupuesto de Egresos

<https://ziracuaretiro.gob.mx/Docs2124/HipervinculosTesorera/2022/2do%20Trimestre/Estado%20Anal%3%ADtico%20del%20Ejercicio%20del%20Presupuesto%20de%20Egresos.pdf>

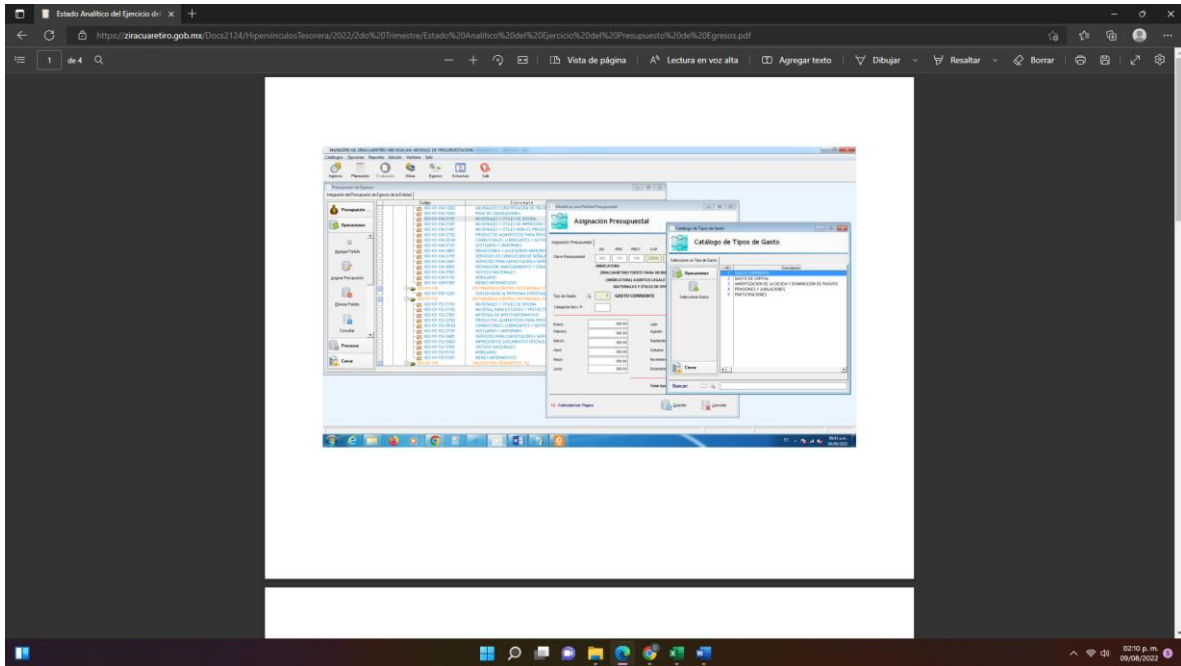

Presupuesto de Egresos

Integración del Presupuesto de Egresos de la Entidad

Codigo	Concepto
<input checked="" type="checkbox"/>	003-101-104-13202 AGUINALDO O GRATIFICACIÓN DE FIN DE AÑO
<input checked="" type="checkbox"/>	003-101-104-15202 PAGO DE LIQUIDACIONES
<input checked="" type="checkbox"/>	003-101-104-21101 MATERIALES Y ÚTILES DE OFICINA
<input checked="" type="checkbox"/>	003-101-104-21201 MATERIALES Y ÚTILES DE IMPRESIÓN Y REPRODUCCIÓN
<input checked="" type="checkbox"/>	003-101-104-21401 MATERIALES Y ÚTILES PARA EL PROCESO DE SERVICIOS
<input checked="" type="checkbox"/>	003-101-104-22102 PRODUCTOS ALIMENTICIOS PARA PERSONAL
<input checked="" type="checkbox"/>	003-101-104-26104 COMBUSTIBLES, LUBRICANTES Y ADITIVOS
<input checked="" type="checkbox"/>	003-101-104-27101 VESTUARIO Y UNIFORMES
<input checked="" type="checkbox"/>	003-101-104-29601 REFACCIONES Y ACCESORIOS MENORES
<input checked="" type="checkbox"/>	003-101-104-31701 SERVICIOS DE CONDUCCIÓN DE SEÑALES
<input checked="" type="checkbox"/>	003-101-104-33401 SERVICIOS PARA CAPACITACIÓN A SERVIDORES
<input checked="" type="checkbox"/>	003-101-104-35501 REPARACIÓN, MANTENIMIENTO Y CONSERVACIÓN
<input checked="" type="checkbox"/>	003-101-104-37501 VIÁTICOS NACIONALES
<input checked="" type="checkbox"/>	003-101-104-51101 MOBILIARIO
<input checked="" type="checkbox"/>	003-101-104-51501 BIENES INFORMÁTICOS
<input checked="" type="checkbox"/>	003-101-105 SINDICATURA
<input checked="" type="checkbox"/>	003-101-105-12201 (PATRIMONIO) CONTROL PATRIMONIAL 11
<input checked="" type="checkbox"/>	003-101-105-15201 SUELDO BASE AL PERSONAL EVENTUAL
<input checked="" type="checkbox"/>	003-101-152 (PATRIMONIO) CONTROL PATRIMONIAL 10
<input checked="" type="checkbox"/>	003-101-152-21101 MATERIALES Y ÚTILES DE OFICINA
<input checked="" type="checkbox"/>	003-101-152-21102 MATERIAL PARA ESTUDIOS Y PROYECTOS
<input checked="" type="checkbox"/>	003-101-152-21501 MATERIAL DE APOYO INFORMATIVO
<input checked="" type="checkbox"/>	003-101-152-22102 PRODUCTOS ALIMENTICIOS PARA PERSONAL
<input checked="" type="checkbox"/>	003-101-152-26104 COMBUSTIBLES, LUBRICANTES Y ADITIVOS
<input checked="" type="checkbox"/>	003-101-152-27101 VESTUARIO Y UNIFORMES
<input checked="" type="checkbox"/>	003-101-152-33401 SERVICIOS PARA CAPACITACIÓN A SERVIDORES
<input checked="" type="checkbox"/>	003-101-152-33603 IMPRESION DE DOCUMENTOS OFICIALES
<input checked="" type="checkbox"/>	003-101-152-37501 VIÁTICOS NACIONALES
<input checked="" type="checkbox"/>	003-101-152-51101 MOBILIARIO
<input checked="" type="checkbox"/>	003-101-152-51501 BIENES INFORMÁTICOS
<input checked="" type="checkbox"/>	003-101-158 SINDICATURA, REMANENTE. 102

Modificar una Partida Presupuestal

### Asignación Presupuestal

Clave Presupuestal: UR PRG PROY CAP  
 003 101 104 20000

SINDICATURA  
 ZIRACUARETIRO FUERTE PARA UN BUEN FUTURO  
 (SINDICATURA) ASUNTOS LEGALES  
 MATERIALES Y ÚTILES DE OFICINA

Tipo de Gasto: 1 GASTO CORRIENTE

Categoría Serv. P.:

Enero:	300.00	Julio:	
Febrero:	300.00	Agosto:	
Marzo:	300.00	Septiembre:	
Abril:	300.00	Octubre:	
Mayo:	300.00	Noviembre:	
Junio:	300.00	Diciembre:	

Total Asignado: 3600.00

F2 - Calendarizar Pagos

Guardar Cancelar

Catálogo de Tipos de Gasto

Seleccione un Tipo de Gasto

<+ID>	Descripcion
1	GASTO CORRIENTE
2	GASTO DE CAPITAL
3	AMORTIZACION DE LA DEUDA Y DISMINUCION DE PASIVOS
4	PENSIONES Y JUBILACIONES
5	PARTICIPACIONES

Buscar:

Reportes del Sistema

Categoría de Reporte: INFORME TRIMESTRAL

CONAC

Operaciones

Imprimir

Cerrar

Buscar:

<<Categoría>	Título Reporte
INFORME TRIMESTRAL	I. CARATULA (Realizada por el Ente Público)
INFORME TRIMESTRAL	II. INDICE (Realizado por el Ente Público)
INFORME TRIMESTRAL	III. COPIA CERTIFICADA DEL H. AYUNTAMIENTO O JUNTA DE GOBIERNO, EN DONDE SE APRUEBA EL INFORME TRIMESTRAL
INFORME TRIMESTRAL	IV. INFORMACIÓN CONTABLE
INFORME TRIMESTRAL	A) Estado de Actividades.
INFORME TRIMESTRAL	B) Estado de Situación Financiera.
INFORME TRIMESTRAL	C) Estado de Variación en la Hacienda Pública.
INFORME TRIMESTRAL	D) Estado de Cambios en la Situación Financiera.
INFORME TRIMESTRAL	E) Estado de Flujo de Efectivo.
INFORME TRIMESTRAL	F) Notas a los Estados Financieros
INFORME TRIMESTRAL	C) Estado Analítico de Activo
INFORME TRIMESTRAL	V. INFORMACIÓN PRESUPUESTARIA
INFORME TRIMESTRAL	A)-1 Estado analítico de ingresos.
INFORME TRIMESTRAL	A)-2 Estado analítico de ingresos por Fuente de Financiamiento.
INFORME TRIMESTRAL	B) Estado analítico del ejercicio del presupuesto de egresos del que se derivan las siguientes clasificaciones:
INFORME TRIMESTRAL	a)-1 Administrativa UR
INFORME TRIMESTRAL	a)-2 Administrativa
INFORME TRIMESTRAL	b) Económica
INFORME TRIMESTRAL	c) Por objeto del gasto
INFORME TRIMESTRAL	d)-1 Funcional
INFORME TRIMESTRAL	d)-2 Programática
INFORME TRIMESTRAL	VI. INFORMACIÓN ADICIONAL CONAC
INFORME TRIMESTRAL	A) Norma para establecer la estructura de la información del formato del ejercicio y destino del gasto federalizado y reintegros
INFORME TRIMESTRAL	VII. INFORMACION DE CUMPLIMIENTO A LA LEY DE DISCIPLINA FINANCIERA DE LAS ENTIDADES Y LOS MUNICIPIOS. CONAC
INFORME TRIMESTRAL	1. Estado de Situación Financiera Detallado - LDF
INFORME TRIMESTRAL	2. Informe Analítico de la Deuda Pública y Otros Pasivos - LDF (Realizado por el Ente Público)

b) Económica

Reportes del Sistema

Categoría de Reporte: INFORME TRIMESTRAL

CONAC

Operaciones

Imprimir

Cerrar

Buscar:

<<Categoría>>	Título Reporte
INFORME TRIMESTRAL	I. CARATULA (Realizada por el Ente Público)
INFORME TRIMESTRAL	II. INDICE (Realizado por el Ente Público)
INFORME TRIMESTRAL	III. COPIA CERTIFICADA DEL H. AYUNTAMIENTO O JUNTA DE GOBIERNO, EN DONDE SE APRUEBA EL INFORME TRIMESTRAL
INFORME TRIMESTRAL	IV. INFORMACIÓN CONTABLE
INFORME TRIMESTRAL	A) Estado de Actividades.
INFORME TRIMESTRAL	B) Estado de Situación Financiera.
INFORME TRIMESTRAL	C) Estado de Variación en la Hacienda Pública.
INFORME TRIMESTRAL	D) Estado de Cambios en la Situación Financiera.
INFORME TRIMESTRAL	E) Estado de Flujo de Efectivo.
INFORME TRIMESTRAL	F) Notas a los Estados Financieros
INFORME TRIMESTRAL	C) Estado Analítico de Activo
INFORME TRIMESTRAL	V. INFORMACIÓN PRESUPUESTARIA
INFORME TRIMESTRAL	A)-1 Estado analítico de ingresos.
INFORME TRIMESTRAL	A)-2 Estado analítico de ingresos por Fuente de Financiamiento.
INFORME TRIMESTRAL	B) Estado analítico del ejercicio del presupuesto de egresos del que se derivan los siguientes:
INFORME TRIMESTRAL	a)-1 Administrativa UR
INFORME TRIMESTRAL	a)-2 Administrativa
INFORME TRIMESTRAL	b) Económica
INFORME TRIMESTRAL	c) Por objeto del gasto
INFORME TRIMESTRAL	d)-1 Funcional
INFORME TRIMESTRAL	d)-2 Programática
INFORME TRIMESTRAL	VI. INFORMACIÓN ADICIONAL CONAC
INFORME TRIMESTRAL	A) Norma para establecer la estructura de la información del formato del ejercicio
INFORME TRIMESTRAL	VII. INFORMACION DE CUMPLIMIENTO A LA LEY DE DISCIPLINA FINANCIERA
INFORME TRIMESTRAL	1. Estado de Situación Financiera Detallado - LDF
INFORME TRIMESTRAL	2. Informe Analítico de la Deuda Pública y Otros Pasivos - LDF (Realizado por el Ente Público)

b) Económica

Imprime el Estado Analítico del Ejercicio del Presupuesto de Egresos. Clasificación Económica (Por Tipo de Gasto)

Datos para Generar el Reporte

Mes: JUNIO  Exportar a Excel?

Aprobado?: HASTA EL MES

Periodo: DEL 1 DE ENERO AL 30 DE JUNIO DE 2022

Procesando Reporte...

Iniciar Cancelar

Report Preview

Operaciones

Página: 1 of 1

Pago: 20

Páginas a: Búsqueda Copias: 1

Página	Tamaño
1	359,642



## MUNICIPIO DE ZIRACUARETIRO MICHOACAN

### ESTADO ANALÍTICO DEL EJERCICIO DEL PRESUPUESTO DE EGRESOS

#### CLASIFICACIÓN ECONÓMICA (POR TIPO DE GASTO)

DEL 1 DE ENERO AL 30 DE JUNIO DE 2022

CONCEPTO	EGRESOS					
	APROBADO	AMPLIACIONES / (REDUCCIONES)	MODIFICADO	DEVENGADO	PAGADO	SUBEJERCICIO
GASTO CORRIENTE	18,804,956.77	-471,681.10	18,333,275.67	16,604,344.89	16,604,344.89	1,728,930.78
GASTO DE CAPITAL	14,750,087.00	5,117,682.69	19,867,769.69	4,399,759.43	4,399,759.43	15,468,010.26
AMORTIZACION DE LA DEUDA Y DISMINUCION DE PASIVOS	1,026,897.79	-87,264.07	939,633.72	556,828.16	556,828.16	382,805.56
PENSIONES Y JUBILACIONES	60,000.00	110,545.42	170,545.42	165,545.42	165,545.42	5,000.00
PARTICIPACIONES	0.00	0.00	0.00	0.00	0.00	0.00
<b>TOTAL DEL GASTO</b>	<b>34,641,941.56</b>	<b>4,669,282.94</b>	<b>39,311,224.50</b>	<b>21,726,477.90</b>	<b>21,726,477.90</b>	<b>17,584,746.60</b>

Zoom: 149% | 1 pages, 351.2Kb

ES 09:45 a.m. 04/08/2022